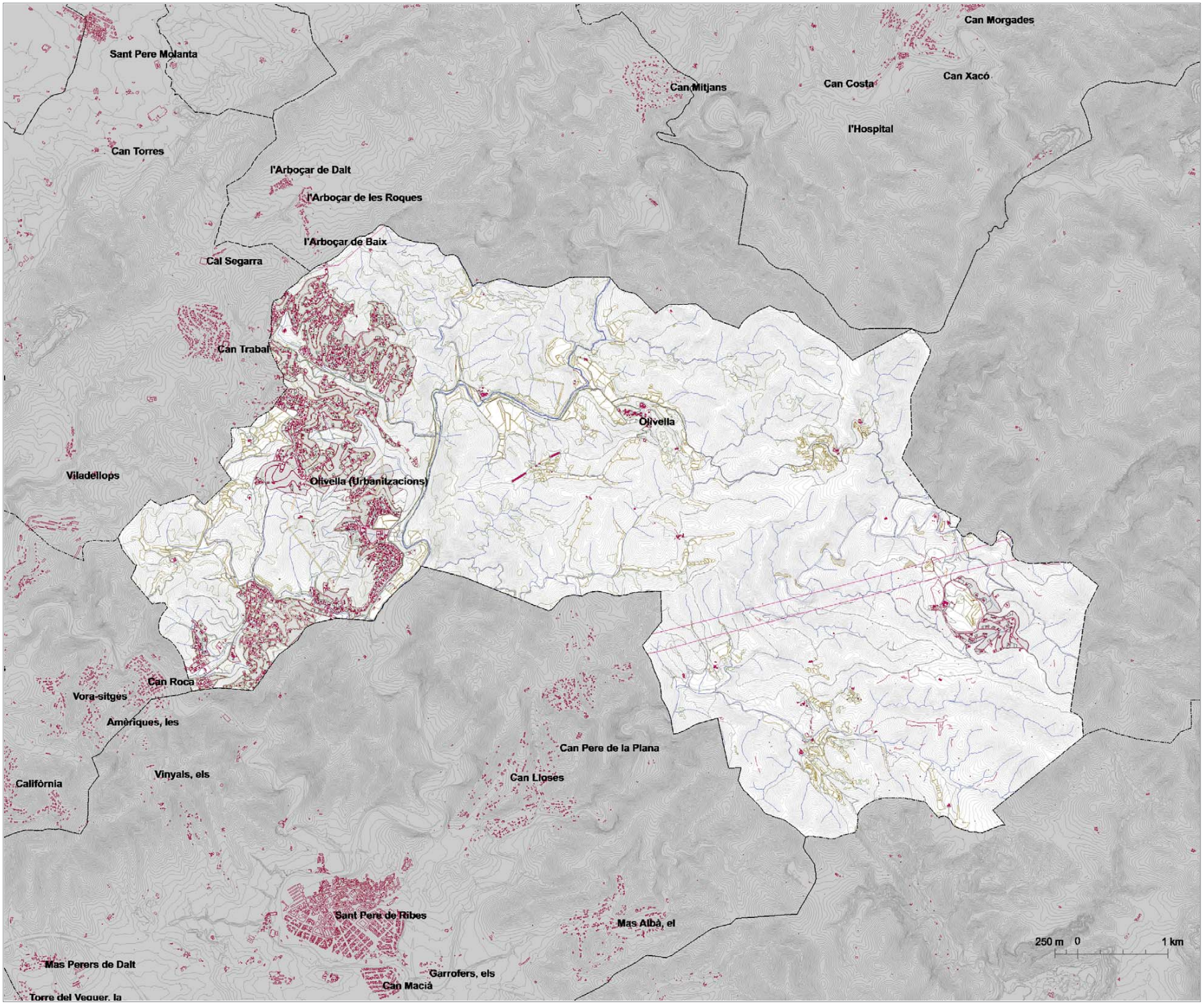


GARRAF

OLIVELLA

Generalitat de Catalunya
Departament de Política Territorial i Obres Públiques
Direcció General per a la Planificació Territorial
Programa de Planificació Territorial

INSTITUT D'ESTUDIS TERRITORIALS
MINISTERI DE FOMENT
DIRECCIÓ GENERAL DE VIVENDA, ARQUITECTURA I POLÍTICA TERRITORIAL

Abril 2010

| | | |
|---|---|---|
| Pla territorial metropolità de Barcelona | Aprovació definitiva | Comissió d'Ordenació Territorial Metropolitana de Barcelona<br>Ponència tècnica |